

Fasada S, TRAKT C

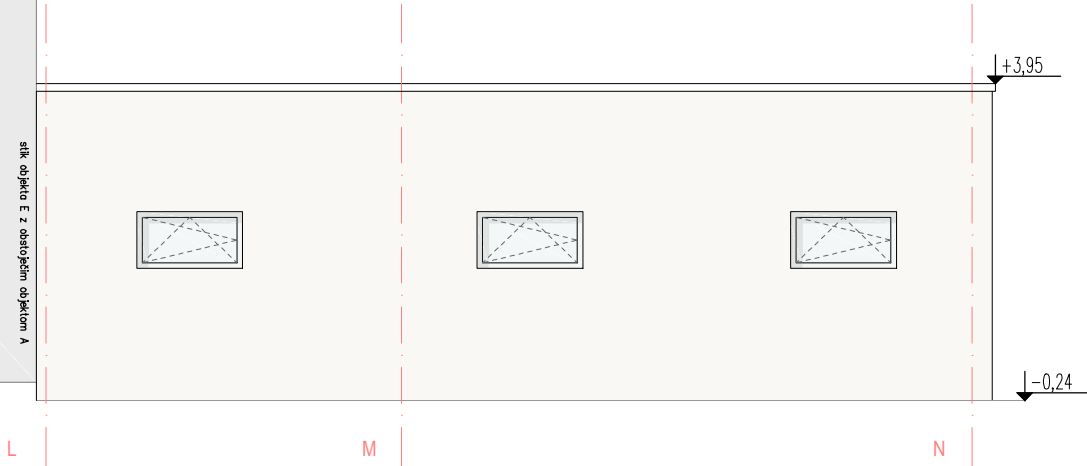

Fasada S, TRAKT C

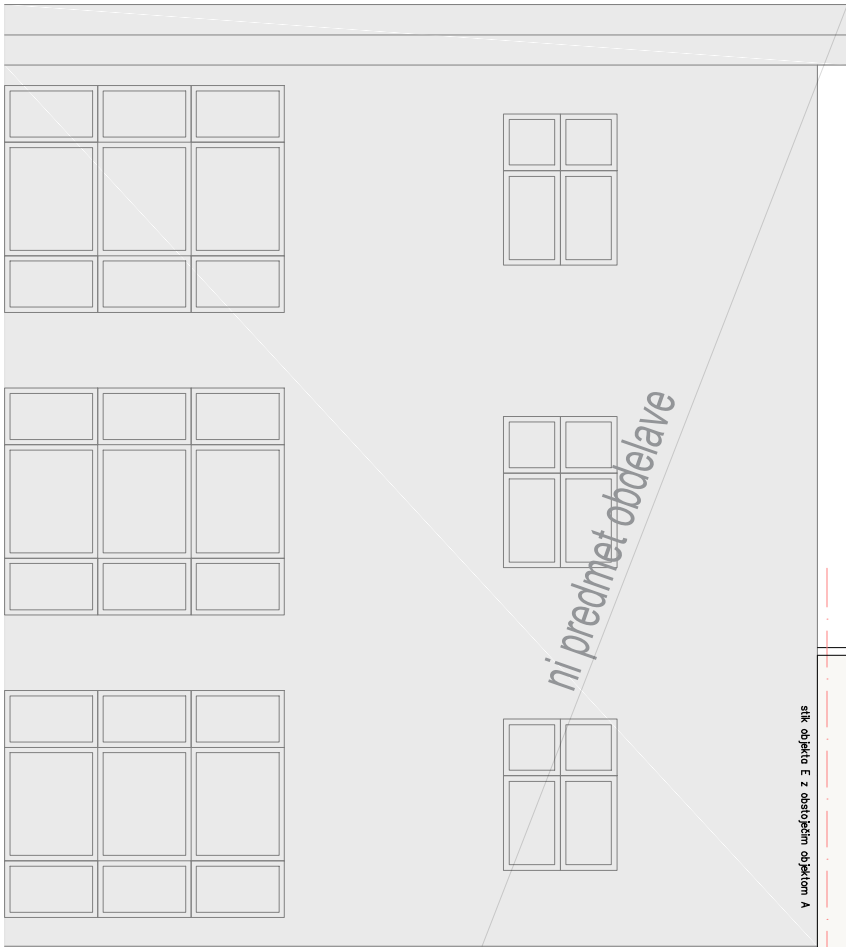
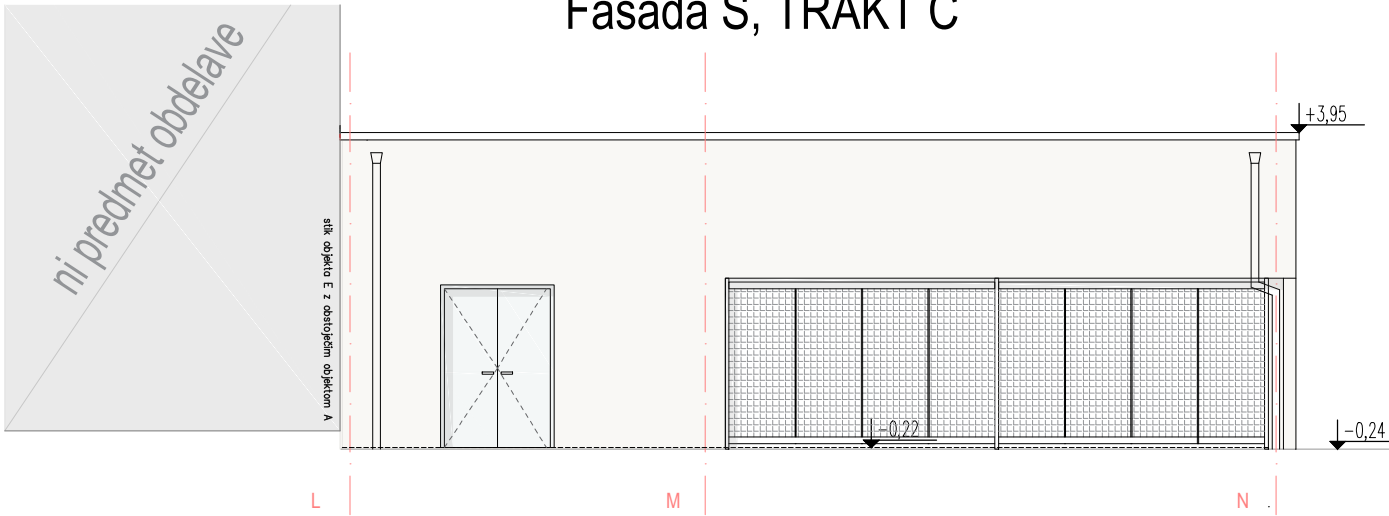

Fasada V, TRAKT C

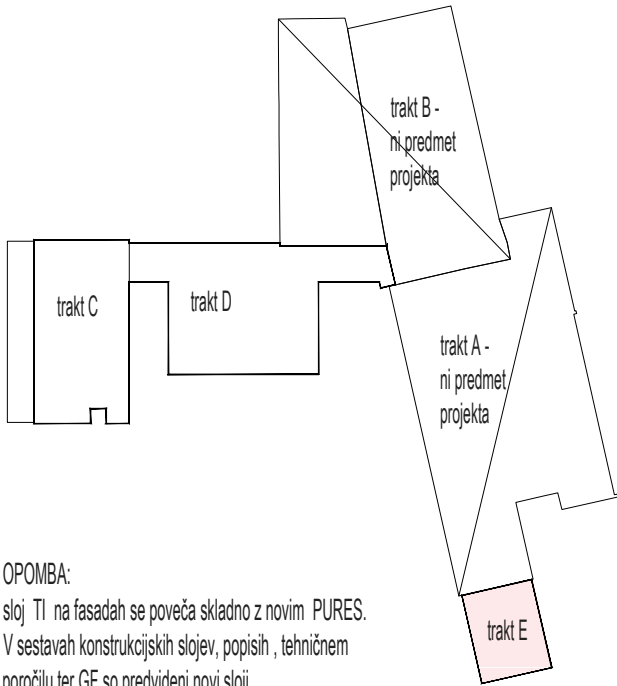
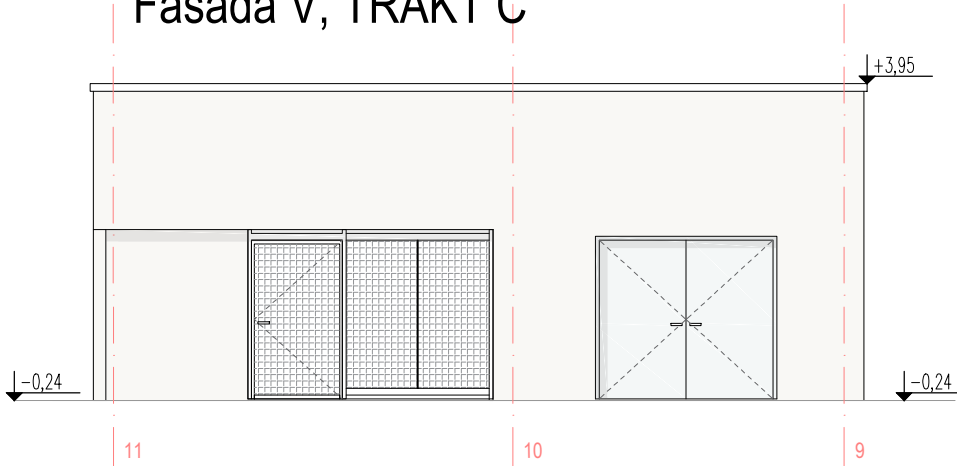

OPOMBA:
sloj TI na fasadah se poveča skladno z novim PURES.
V sestavi konstrukcijskih slojev, popisih, tehničnem
poročilu ter GF so predvideni novi sloji.

OBVEZNO PREVERITI VSE MERE NA LICU MESTA! ±0.00= 296.56 MNV

	KOMUNAPROJEKT d.d. DRUŽBA ZA PROJEKTIRANJE, URBANIZEM, INŽENIRING IN POSREDOVANJE
OBJEKT:	OŠ Savsko naselje - obnova kuhinje z dozidavo jediilnice ter delna prenova obstoječe stavbe šole
INVESTITOR:	Mestna občina Ljubljana Mestni trg 1, 1000 Ljubljana
VRSTA PROJEKTA:	PZI _ projektna dokumentacija za izvedbo
ŠT. PROJEKTA:	424519
VRSTA NAČRTA:	Arhitektura
VSEBINA RISBE:	Fasada sever, jug in vzhod_trakt E
VODJA PROJEKTA:	Maksim Sešel, univ.dipl.inž.arh., A 0659
SODELAVCI:	Anamartina Podgoršek, univ.dipl.inž.arh. Nina Taja Kegl, m.i.a.
MERILO:	1 : 100
DATUM:	november 2021
ŠT. LISTA:	19